

*Projet de déplacement de l'assiette d'un tronçon de chemin rural  
Aliénation de la partie délaissée  
Création de la nouvelle portion de chemin rural*

Propriété de la  
commune de BEAUMONTOIS-EN-PERIGORD

## **PLAN DE SITUATION**

Echelle : 1/25 000

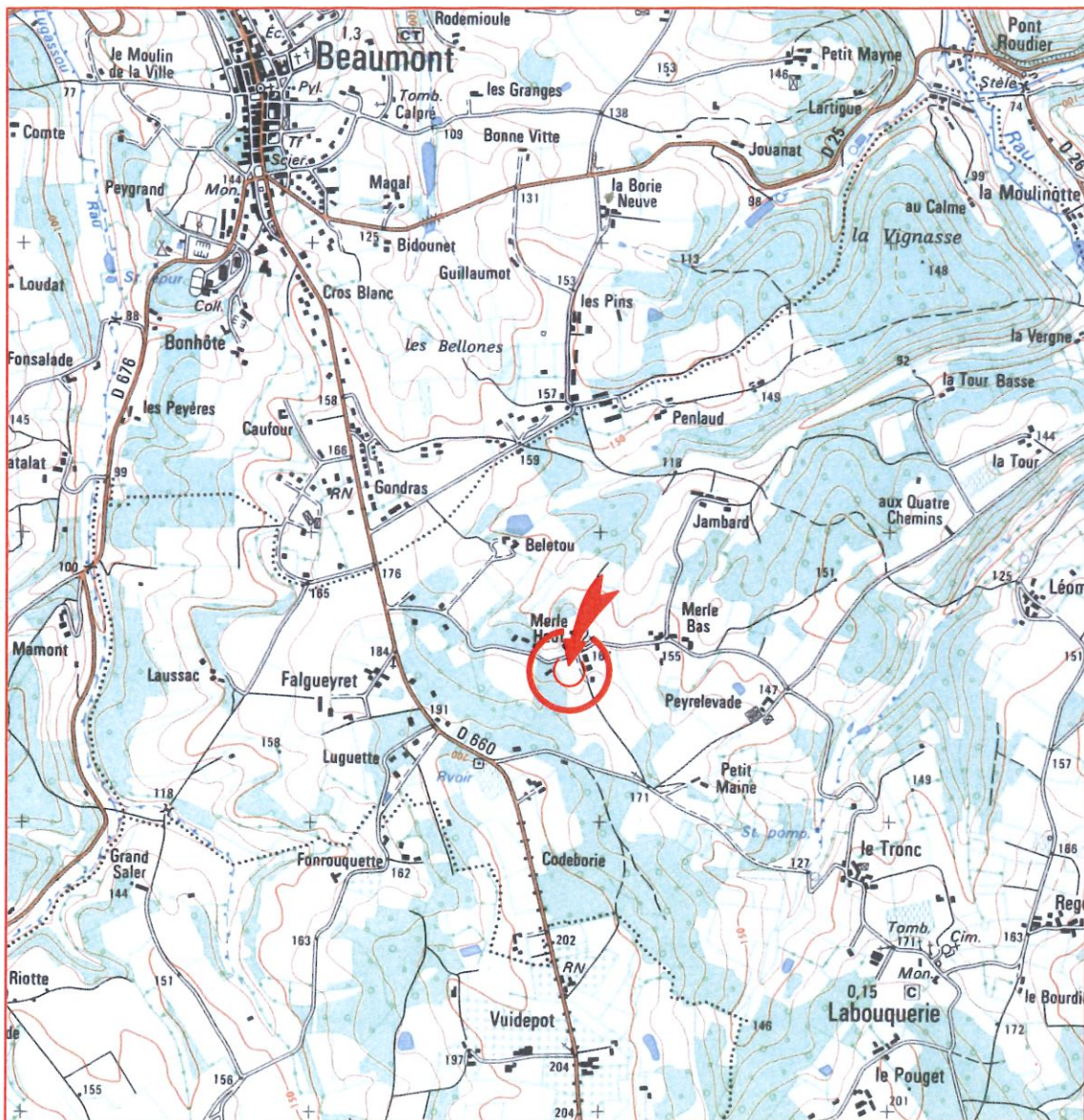

**GÉOMÈTRE-EXPERT**  
GARANT D'UN CADRE DE VIE DURABLE

**GEOVAL**

[www.geometre-expert-bergerac.fr](http://www.geometre-expert-bergerac.fr)

Patrick TEDESCHI

Charlie BAUDOIN

Thibault RUIZ

Géomètres-Experts D. P. L. G.

▲ **BERGERAC**  
91 rue Waldeck Rousseau  
24107 BERGERAC  
05 53 27 27 47  
[secretariat@geoval24.fr](mailto:secretariat@geoval24.fr)

▼ **LALINDE**  
13 rue Claveille  
24150 LALINDE  
05 53 61 06 74  
[lalinde@geoval24.fr](mailto:lalinde@geoval24.fr)

▲ **MONTPON**  
8 rue Foix de Candalle  
24700 MONTPON-MENESTEROL  
05 53 80 47 47  
[montpon@geoval24.fr](mailto:montpon@geoval24.fr)

▼ **PORT SAINTE FOY**  
6 rue Jules Ferry  
33220 PORT SAINTE FOY  
05 53 24 27 47  
[portstefoy@geoval24.fr](mailto:portstefoy@geoval24.fr)

Avril 2022  
Dossier n° 41253