

La ferme se déchaîne

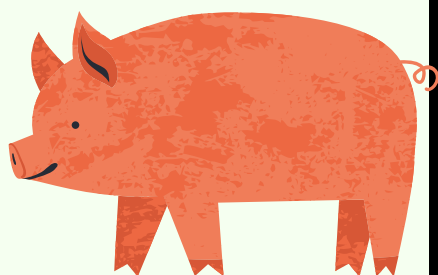
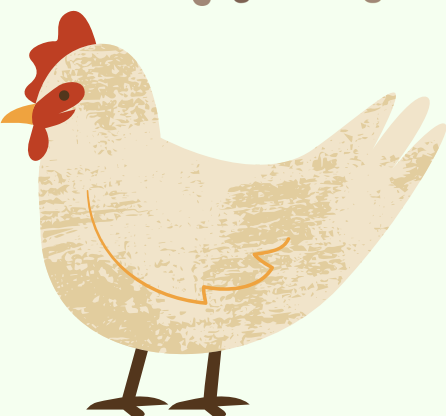
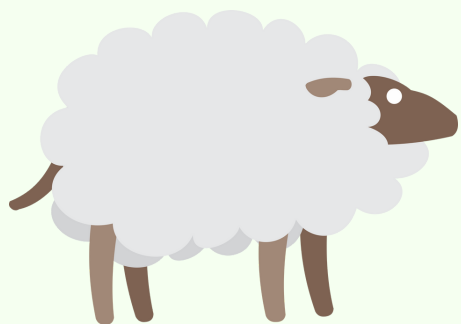

**MERCREDIS
2021 2022**

Septembre

- 8/09 Découverte des **Bébés Animaux** et jeux
- 15/09 Modelages et créations / Paddle Canoé
- 22/09 Cinéma "Les Mals aimés" Le Buisson de Cadouin
- 29/09 Les Bébés malinois & parcours sportifs

Octobre

- 6/10 Parcours à deux roues & Grand jeu sportif - Rollers
- 13/10 Petit reporter & Escalade
- 20/10 La ferme se rebelle & "A la rencontre de notre CHAMPION DE FRANCE de concours de Beauté - Berger Allemand"

Novembre

- 10/11 **Indices Traces et Empreintes** Blind Test "Chants des animaux" & Visite de la Ferme
- 17/11 Sortie Nature et Ferme avec la Féd. de Chasse 24
- 24/11 Atelier Arts Plastiques & Tir à l'arc

Décembre

- 1er/12 Atelier scientifique & Rollers Niveau 2
- 8/12 Les Animaux prennent un air de fête à la ferme !
- 15/12 Les Surprises de Fin d'Année

Janvier - Février

- 5/01 **Les Animaux dans les bras de Morphée** & Maquette
- 12/01 Les animaux qui hibernent & Méga Jeux Bricolage
- 19/01 La chauve souris et sa grotte & Spéléo
- 26/01 Le Petit reporter & Rollers Niveau 3
- 2/02 La Crêpe Party & VTT
- 9/02 Prenons soins des oiseaux de l'hiver & Frères des Ours

Contactez nous au 06.76.24.45.02

Suivre notre actualité sur
www.ccbdp.fr / enfance

Les infos pratiques

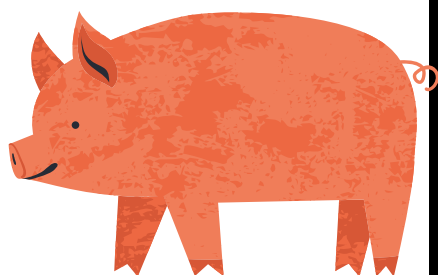
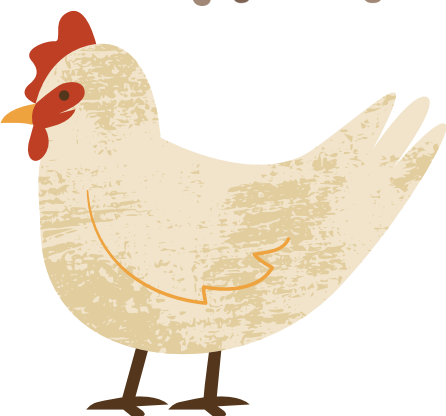
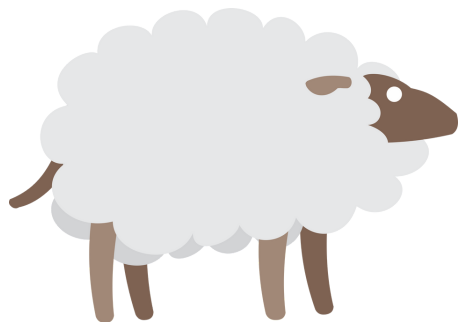

LES TARIFS & PAIEMENTS

TARIFS ALSH CCBDP	JOURNEE	1/2 JOURNEE	1/2 J. REPAS	<u>REDUCTIONS</u>
QF < 622	8.32€	4.15€	6.65€	- 2 enfants = -5%
623 < QF < 800	7.45€	3.55€	6.05€	- 3 enfants = - 10%
801 < QF < 1200	8.05€	3.55€	6.05€	<u>SUPPLEMENTS</u>
QF > 1201	9.25€	4.65€	7.15€	2€ pour les sorties exceptionnelles

Un tarif spécifique est appliqué pour les communes hors CCBDP ou non participantes
Informations complémentaires sur notre site internet

- Les tarifs sont appliqués en fonction de votre quotient familial
- Si vous bénéficiez d'aides, merci de nous transmettre vos attestations d'aides aux temps libres au plus vite

LE REPOS

- Chez les petits (- de 4 ans), une sieste est proposée. S'ils ne dorment pas les enfants sont levés à 14h. Les 5-6 ans peuvent s'allonger s'ils le souhaitent.
- Chez les plus grands (6-12 ans), après le repas, un temps de repos de 30 minutes est aménagé avec des coins calmes : lecture, jeux de société, mandalas ...
- Merci de nous fournir ce qui vous semble nécessaire pour que le repos de votre enfant soit optimal (sucette, doudou, couverture ...).

L'ENCADREMENT

- Une équipe d'animation diplômée : BAFA, BAFD, PSC1 (premier secours), animateur territorial, et surveillant de baignade

Contactez nous au 06.76.24.45.02
Suivre notre actualité sur
www.ccbdp.fr / enfance